เอกสารแนบที่ 12

รายงานการฉีดพ่นแมลง

บริษัท แอ๊ดวานซ์ กรุ๊ป เอเชีย จำกัด
234/9 ถนนเสรีไทยแขวงคันนายาวเขตคันนายาว 10230
234/9 Seri Thai Road, Khannayao Subdistrict, Khannayao District, Thailand. Bangkok 10230
โทร 0-2704-5333 แฟกซ์ 0-2704-5353 Website : www.advancegroupasia.com

Service Report
รายงานการเข้าทำบริการ

เลขที่ :A2023-198324

วันที่ : 24/07/2023

เลขที่สัญญา : CT23-0011131 ชื่อผู้ว่าจ้าง : บริษัท รีสอร์ทไลฟ์ จำกัด (สาขา 00001) ผู้แจ้ง/ผู้ติดต่อ : คุณเจมส์ 076-363250

ที่อยู่ : 56/80 Moo 4 T.Rawai A.Muang จังหวัด ภูเก็ต 83130

โทรศัพท์ : 076 363 250 โทรสาร :

วันที่เข้าบริการ : 13/07/2023 เวลา : 14:00 เวลาออก : ____:____ ระยะสัญญา : 01/07/2023 - 30/06/2024

หมายเหตุ : กำจัด ปลวกBio.ม.ส.น.ย. 4ครั้ง/เดือน(แมลง)

พื้นที่ทำบริการ / รายละเอียดงาน	ชนิดของแมลง	สารเคมีที่ใช้	ผลการตรวจสอบ	หมายเหตุ
สเตย์ เวลบีอิ้ง แอนด์ ไลฟ์สไตล์ รีสอร์ต		-เฟนโดน่า 10 SC		
☑ ฉีดพ่นน้ำยาเคมีภายในและรอบนอก โดยเน้นจุดที่สำรวจพบมด แหล่งอาหาร ,รัง , ที่หลบซ่อนและแหล่งน้ำ	มด	-โบรมาดิโอกราด		
☐ วางเหยื่อกำจัดหนู ประเภทออกฤทธิ์ช้า ในบริเวณรอบนอกอาคาร	หนู	-กระดานกาวสำเร็จรูป		
☐ วางกาวตามพื้นที่ที่วางเหยื่อพิษไม่ได้ วางกาวบริเวณพื้นที่ภายใน		-พรีแม็กซ์ 250 EC 80 cc		
☐ โยนเหยื่อพิษรอบนอกอาคาร				
☑ ฉีดพ่นเคมีแบบครอบคลุมพื้นที่ โดยพ่นแบบฝอยละเอียด หรือพ่นหมอกควัน บริเวณภายในตัวอาคาร และพ่นแบบหมอกควันบริเวณท่อน้ำเสีย และท่อน้ำทิ้งนอกอาคาร	ยุง			
☑ ฉีดพ่นน้ำยาเคมีภายในและรอบนอก โดยเน้นจุดที่สำรวจพบแมลงสาบ แหล่งอาหาร ,รัง , ที่หลบซ่อนและแหล่งน้ำ	แมลงสาบ			

Team	พนักงาน	หมายเหตุ
ทีม E	นายศราวุธ เจ๊เคะ	

[redacted]

บริษัท แอ๊ดวานซ์ กรุ๊ป เอเชีย จำกัด
234/9 ถนนเสรีไทยแขวงคันนายาวเขตคันนายาว 10230
234/9 Seri Thai Road, Khannayao Subdistrict, Khannayao District, Thailand. Bangkok 10230
โทร 0-2704-5333 แฟกซ์ 0-2704-5353 Website : www.advancegroupasia.com

Service Report
รายงานการเข้าทำบริการ

เลขที่ :A2023-218349

วันที่ : 16/08/2023

เลขที่สัญญา : CT23-0011131 ชื่อผู้ว่าจ้าง : บริษัท รีสอร์ทไลฟ์ จำกัด (สาขา 00001) ผู้แจ้ง/ผู้ติดต่อ : คุณเจมส์ 076-363250

ที่อยู่ : 56/80 Moo 4 T.Rawai A.Muang จังหวัด ภูเก็ต 83130

โทรศัพท์ : 076 363 250 โทรสาร :

วันที่เข้าบริการ : 17/08/2023 เวลา : 14:00 เวลาออก : ____:____ ระยะสัญญา : 01/07/2023 - 30/06/2024

หมายเหตุ : กำจัด ปลวกBio.ม.ส.น.ย. 4ครั้ง/เดือน(แมลง)

พื้นที่ทำบริการ / รายละเอียดงาน	ชนิดของแมลง	สารเคมีที่ใช้	ผลการตรวจสอบ	หมายเหตุ
สเตย์ เวลบีอิ้ง แอนด์ ไลฟ์สไตล์ รีสอร์ต		-เฟนโดน่า 10 SC		
☑ ฉีดพ่นน้ำยาเคมีภายในและรอบนอก โดยเน้นจุดที่สำรวจพบมด แหล่งอาหาร ,รัง , ที่หลบซ่อนและแหล่งน้ำ	มด	-โบรมาดิโอกราด		
☐ วางเหยื่อกำจัดหนู ประเภทออกฤทธิ์ช้า ในบริเวณรอบนอกอาคาร	หนู	-กระดานกาวสำเร็จรูป		
☐ วางกาวตามพื้นที่ที่วางเหยื่อพิษไม่ได้ วางกาวบริเวณพื้นที่ภายใน		-พรีแม็กซ์ 250 EC 80 cc		
☐ โยนเหยื่อพิษรอบนอกอาคาร				
☐ ฉีดพ่นเคมีแบบครอบคลุมพื้นที่ โดยพ่นแบบฝอยละเอียด หรือพ่นหมอกควัน บริเวณภายในตัวอาคาร และพ่นแบบหมอกควันบริเวณท่อน้ำเสีย และท่อน้ำทิ้งนอกอาคาร	ยุง			
☑ ฉีดพ่นน้ำยาเคมีภายในและรอบนอก โดยเน้นจุดที่สำรวจพบแมลงสาบ แหล่งอาหาร ,รัง , ที่หลบซ่อนและแหล่งน้ำ	แมลงสาบ			

Team	พนักงาน	หมายเหตุ
ทีม E	นายศราวุธ เจ๊เคะ	

[redacted]

บริษัท แอ็ดวานซ์ กรุ๊ป เอเชีย จำกัด
234/9 ถนนเสรีไทยแขวงคันนายาวเขตคันนายาว 10230
234/9 Seri Thai Road, Khannayao Subdistrict, Khannayao District, Thailand. Bangkok 10230
โทร 0-2704-5333 แฟกซ์ 0-2704-5353 Website : www.advancegroupasia.com

Service Report
รายงานการเข้าให้บริการ

เลขที่ :A2023-251231

วันที่ : 23/09/2023
เลขที่สัญญา : CT23-0011131 ชื่อผู้ว่าจ้าง : บริษัท รีสอร์ทไลฟ์ จำกัด (สาขา 00001) ผู้แจ้ง/ผู้ติดต่อ : คุณเจมส์ 076-363250
ที่อยู่ : 56/80 Moo 4 T.Rawai A.Muang จังหวัด ภูเก็ต 83130
โทรศัพท์ : 076 363 250 โทรสาร :
วันที่เข้าบริการ : 25/09/2023 เวลา : 16:30 เวลาออก : ____:____ ระยะสัญญา : 01/07/2023 - 30/06/2024
หมายเหตุ : กำจัด ปลวกBio.ม.ส.น.ย. 4ครั้ง/เดือน(แมลง)

พื้นที่ทำบริการ / รายละเอียดงาน	ชนิดของแมลง	สารเคมีที่ใช้	ผลการตรวจสอบ	หมายเหตุ
สเตย์ เวลบีอิ้ง แอนด์ ไลฟ์สไตล์ รีสอร์ต		-เฟนโดน่า 10 SC		
☑ จีดพ่นน้ำยาเคมีภายในและรอบนอก โดยเน้นจุดที่สำรวจพบมด แหล่งอาหาร ,รัง , ที่หลบซ่อนและแหล่งน้ำ	มด	-โบรมาดิโอกราด		
☐ วางเหยื่อกำจัดหนู ประเภทออกฤทธิ์ช้า ในบริเวณรอบนอกอาคาร	หนู	-กระดานกาวสำเร็จรูป		
☐ วางกาวตามพื้นที่ที่วางเหยื่อพิษไม่ได้ วางกาวบริเวณพื้นที่ภายใน		-ฟรีแม็กซ์ 250 EC 8000		
☐ โยนเหยื่อพิษรอบนอกอาคาร				
☐ จีดพ่นเคมีแบบครอบคลุมพื้นที่ โดยพ่นแบบฝอยละเอียด หรือพ่นหมอกควัน บริเวณภายในตัวอาคาร และพ่นแบบหมอกควันบริเวณท่อน้ำเสีย และท่อน้ำทิ้งนอกอาคาร	ยุง			
☑ จีดพ่นน้ำยาเคมีภายในและรอบนอก โดยเน้นจุดที่สำรวจพบแมลงสาบ แหล่งอาหาร ,รัง , ที่หลบซ่อนและแหล่งน้ำ	แมลงสาบ			

Team	พนักงาน	หมายเหตุ
ทีม A	นายสิรวิชญ์ คุ้มบ้าน	- ทำนิติการฉีดสารเคมีบริเวณภายนอกทางเดิน หน้า-ห้องน้ำของสีทั้งหมด เพื่อกำจัดแมลง และป้องกัน

บริษัท แอ็ดวานซ์ กรุ๊ป เอเชีย จำกัด
234/9 ถนนเสรีไทยแขวงคันนายาวเขตคันนายาว 10230
234/9 Seri Thai Road, Khannayao Subdistrict, Khannayao District, Thailand. Bangkok 10230
โทร 0-2704-5333 แฟกซ์ 0-2704-5353 Website : www.advancegroupasia.com

Service Report
รายงานการเข้าให้บริการ

เลขที่ :A2023-274139

วันที่ : 19/10/2023
เลขที่สัญญา : CT23-0011131 ชื่อผู้ว่าจ้าง : บริษัท รีสอร์ทไลฟ์ จำกัด (สาขา 00001) ผู้แจ้ง/ผู้ติดต่อ : คุณเจมส์ 076-363250
ที่อยู่ : 56/80 Moo 4 T.Rawai A.Muang จังหวัด ภูเก็ต 83130
โทรศัพท์ : 076 363 250 โทรสาร :
วันที่เข้าบริการ : 20/10/2023 เวลา : 14:00 เวลาออก : ____:____ ระยะสัญญา : 01/07/2023 - 30/06/2024
หมายเหตุ : กำจัด ปลวกBio.ม.ส.น.ย. 4ครั้ง/เดือน(แมลง)

พื้นที่ทำบริการ / รายละเอียดงาน	ชนิดของแมลง	สารเคมีที่ใช้	ผลการตรวจสอบ	หมายเหตุ
สเตย์ เวลบีอิ้ง แอนด์ ไลฟ์สไตล์ รีสอร์ต		-เฟนโดน่า 10 SC		
☑ จีดพ่นน้ำยาเคมีภายในและรอบนอก โดยเน้นจุดที่สำรวจพบมด แหล่งอาหาร ,รัง , ที่หลบซ่อนและแหล่งน้ำ	มด	-โบรมาดิโอกราด		
☑ วางเหยื่อกำจัดหนู ประเภทออกฤทธิ์ช้า ในบริเวณรอบนอกอาคาร	หนู	-กระดานกาวสำเร็จรูป		
☐ วางกาวตามพื้นที่ที่วางเหยื่อพิษไม่ได้ วางกาวบริเวณพื้นที่ภายใน		-ฟรีแม็กซ์ 250 EC		
☐ โยนเหยื่อพิษรอบนอกอาคาร				
☑ จีดพ่นเคมีแบบครอบคลุมพื้นที่ โดยพ่นแบบฝอยละเอียด หรือพ่นหมอกควัน บริเวณภายในตัวอาคาร และพ่นแบบหมอกควันบริเวณท่อน้ำเสีย และท่อน้ำทิ้งนอกอาคาร	ยุง			
☑ จีดพ่นน้ำยาเคมีภายในและรอบนอก โดยเน้นจุดที่สำรวจพบแมลงสาบ แหล่งอาหาร ,รัง , ที่หลบซ่อนและแหล่งน้ำ	แมลงสาบ			

Team	พนักงาน	หมายเหตุ
ทีม E	นายศราวุธ เจ๊เละ	ฉีดพ่นน้ำยาเคมีป้องกันแมลงภายในห้องน้ำ ภายนอก และพ่นคลีน กำจัดยุง

[redacted]

บริษัท แอ็ดวานซ์ กรุ๊ป เอเชีย จำกัด
234/9 ถนนเสรีไทยแขวงคันนายาวเขตคันนายาว 10230
234/9 Seri Thai Road, Khannayao Subdistrict, Khannayao District, Thailand. Bangkok 10230
โทร 0-2704-5333 แฟกซ์ 0-2704-5353 Website : www.advancegroupasia.com

Service Report
รายงานการเข้าทำบริการ

เลขที่ :A2023-311143

วันที่ : 28/11/2023

เลขที่สัญญา : CT23-0011131 ชื่อผู้ว่าจ้าง : บริษัท รีสอร์ทไลฟ์ จำกัด (สาขา 00001) ผู้ประสานงาน/ผู้ติดต่อ : คุณเจมส์ 076-363250

ที่อยู่ : 56/80 Moo 4 T.Rawai A.Muang จังหวัด ภูเก็ต 83130

โทรศัพท์ : 076 363 250 โทรสาร :

วันที่เข้าบริการ : 29/11/2023 เวลา : 24:30 เวลาออก : ____:____ ระยะสัญญา : 01/07/2023 - 30/06/2024

หมายเหตุ : กำจัด ปลวกBio.ม.ส.น.ย. 4ครั้ง/เดือน

พื้นที่ทำบริการ / รายละเอียดงาน	ชนิดของแมลง	สารเคมีที่ใช้	ผลการตรวจสอบ	หมายเหตุ
สเตย์ เวลบีอิง แอนด์ ไลฟ์สไตล์ รีสอร์ต(ห้องครัว,ห้องอาหาร)		-กระดานกาวสำเร็จรูป		
☐ ฉีดพ่นน้ำยาเคมีภายในและรอบนอกตามรอยแตกรอยร่าวและจุดที่พบปัญหา	ปลวกระบบเคมี	-แม็กน้ม โปร		
☐ ตรวจเช็ค และติดตามผลพร้อมกับการทำงานประจำเดือน		-ฟรีแม็กซ์ 250 EC		
☑ ฉีดพ่นน้ำยาเคมีภายในและรอบนอก โดยเน้นจุดที่สำรวจพบมด แหล่งอาหาร ,รัง , ที่หลบซ่อนและแหล่งน้ำ	มด			
☐ วางเหยื่อกำจัดหนู ประเภทออกฤทธิ์ช้าในบริเวณรอบนอกอาคาร	หนู			
☐ วางกาวตามพื้นที่ที่วางเหยื่อพิษไม่ได้ วางกาวบริเวณพื้นที่ภายใน				
☐ โยนเหยื่อพิษรอบนอกอาคาร				
☐ ฉีดพ่นเคมีแบบครอบคลุมพื้นที่ โดยพ่นแบบฝอยละเอียด หรือพ่นหมอกควัน บริเวณภายในตัวอาคาร และพ่นแบบหมอกควันบริเวณท่อน้ำเสีย และท่อน้ำทิ้งนอกอาคาร	ยุง			
☑ ฉีดพ่นน้ำยาเคมีภายในและรอบนอก โดยเน้นจุดที่สำรวจพบแมลงสาบ แหล่งอาหาร ,รัง , ที่หลบซ่อนและแหล่งน้ำ	แมลงสาบ			

Team	หน้างาน	หมายเหตุ
ทีม G	นายสุวรส คงดี	-พบเศษมูลหนูบริเวณ[illegible] สั่งทำ

[redacted]

บริษัท แอ็ดวานซ์ กรุ๊ป เอเชีย จำกัด
234/9 ถนนเสรีไทยแขวงคันนายาวเขตคันนายาว 10230
234/9 Seri Thai Road, Khannayao Subdistrict, Khannayao District, Thailand. Bangkok 10230
โทร 0-2704-5333 แฟกซ์ 0-2704-5353 Website : www.advancegroupasia.com

Service Report
รายงานการเข้าทำบริการ

เลขที่ :A2023-318705

วันที่ : 07/12/2023

เลขที่สัญญา : CT23-0011131 ชื่อผู้ว่าจ้าง : บริษัท รีสอร์ทไลฟ์ จำกัด (สาขา 00001) ผู้ประสานงาน/ผู้ติดต่อ : คุณเจมส์ 076-363250

ที่อยู่ : 56/80 Moo 4 T.Rawai A.Muang จังหวัด ภูเก็ต 83130

โทรศัพท์ : 076 363 250 โทรสาร :

วันที่เข้าบริการ : 09/12/2023 เวลา : 23:00 เวลาออก : ____:____ ระยะสัญญา : 01/07/2023 - 30/06/2024

หมายเหตุ : กำจัด ปลวกBio.ม.ส.น.ย. 4ครั้ง/เดือน

พื้นที่ทำบริการ / รายละเอียดงาน	ชนิดของแมลง	สารเคมีที่ใช้	ผลการตรวจสอบ	หมายเหตุ
สเตย์ เวลบีอิง แอนด์ ไลฟ์สไตล์ รีสอร์ต(ห้องครัว,ห้องอาหาร)		-กระดานกาวสำเร็จรูป		
☑ ฉีดพ่นน้ำยาเคมีภายในและรอบนอกตามรอยแตกรอยร่าวและจุดที่พบปัญหา	ปลวกระบบเคมี	-แม็กน้ม โปร		
☐ ตรวจเช็ค และติดตามผลพร้อมกับการทำงานประจำเดือน		-ฟรีแม็กซ์ 250 EC	B4	
☑ ฉีดพ่นน้ำยาเคมีภายในและรอบนอก โดยเน้นจุดที่สำรวจพบมด แหล่งอาหาร ,รัง , ที่หลบซ่อนและแหล่งน้ำ	มด			
☐ วางเหยื่อกำจัดหนู ประเภทออกฤทธิ์ช้าในบริเวณรอบนอกอาคาร	หนู			
☐ วางกาวตามพื้นที่ที่วางเหยื่อพิษไม่ได้ วางกาวบริเวณพื้นที่ภายใน				
☐ โยนเหยื่อพิษรอบนอกอาคาร				
☑ ฉีดพ่นเคมีแบบครอบคลุมพื้นที่ โดยพ่นแบบฝอยละเอียด หรือพ่นหมอกควัน บริเวณภายในตัวอาคาร และพ่นแบบหมอกควันบริเวณท่อน้ำเสีย และท่อน้ำทิ้งนอกอาคาร	ยุง			
☑ ฉีดพ่นน้ำยาเคมีภายในและรอบนอก โดยเน้นจุดที่สำรวจพบแมลงสาบ แหล่งอาหาร ,รัง , ที่หลบซ่อนและแหล่งน้ำ	แมลงสาบ			

Team	หน้างาน	หมายเหตุ
ทีม G	นายสุวรส คงดี	[illegible] -พ่นควันไล่ยุงครั[illegible]

[redacted]

เอกสารแนบที่ 13

รายงานการซ่อมบำรุง

OmniDirection

Service Partner of Schneider Electric

Stay Wellbeing – TR PM2023

RESORTLIFE CO.,LTD.
56/80 M.4 Rawai A.Muang Phuket 83130
Phone 076-363250

Contact customer : Khun Tu
Contact number : 089-4706071

Maintenance Report

Date of work : 31 Aug 2023

OMNI DIRECTION

Report prepared by
Mr. Ekachai Rungsuwan

[redacted]

Service Order reference :

Table of Content

OmniDirection

Service Partner of Schneider Electric

Summary of Defect equipment and its status

Thank you for the opportunity to provide us to perform the services in the above reference project. Hereafter is quick summary for your consideration

Item	Equipments	Status	Faulty list	Corrective Action	Remark

We are recommended to establish/continues the following practices which will prevent possible damage to equipment and injury to personnel, as well as save your additional cost.

- *A regular preventive maintenance schedule should be established/continues to obtain the best service and reliability from equipments.*
- *Plant operation and local conditions will dictate the frequency of inspection required.*
- *Keep spare part of critical part*
- *Consult to equipment specialist for any requirement*

A permanent record of all preventive maintenance work should be kept, the status of equipment depending on the operation conditions. In any event, it will be a valuable reference for subsequent maintenance work and for station operation. It is recommended that the record include reports of tests made, the condition of equipment and repairs and adjustments that were made.

We hope you will keep Schneider Thailand-Services in mind for future projects in which we might be able to service your electrical distribution system.

Photograph

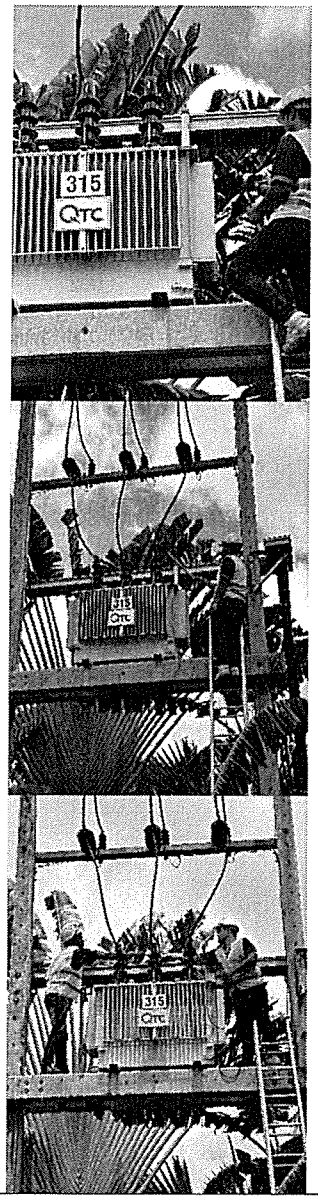

Photo 1-20

Preventive maintenance of TR

- Inspect physical and mechanical condition.
- Cleaning overall ,
- Test Insulation Resistance
- Connection tightening torque
- Oil - Dielectric Breakdown Strength Test.

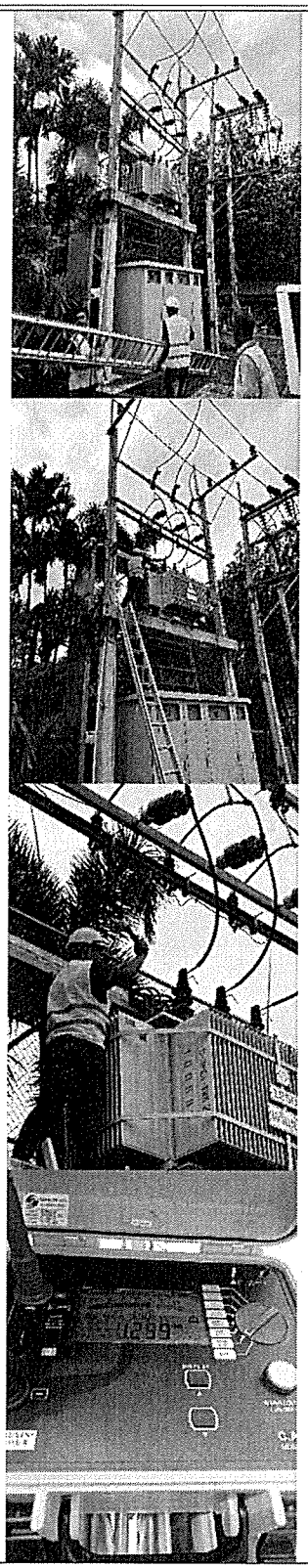

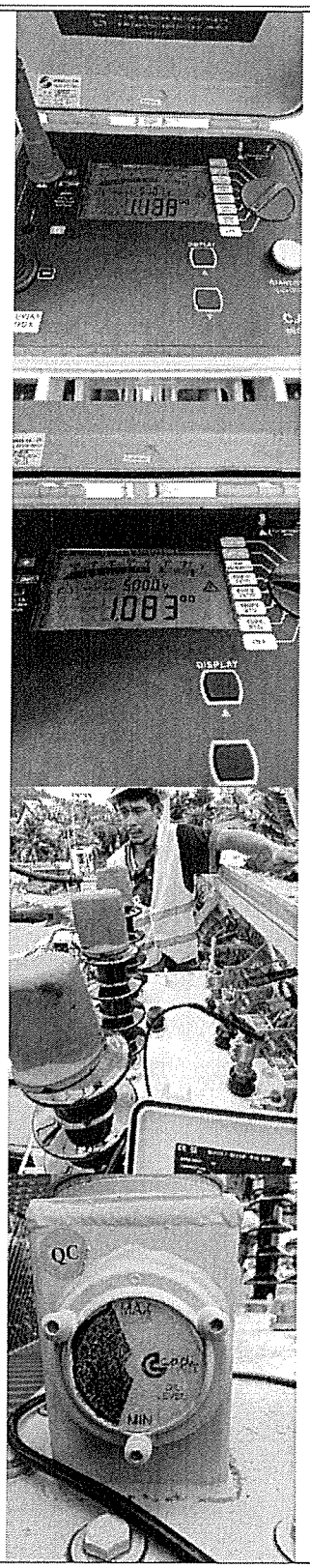
DISPLAY
QC
MAX
MIN

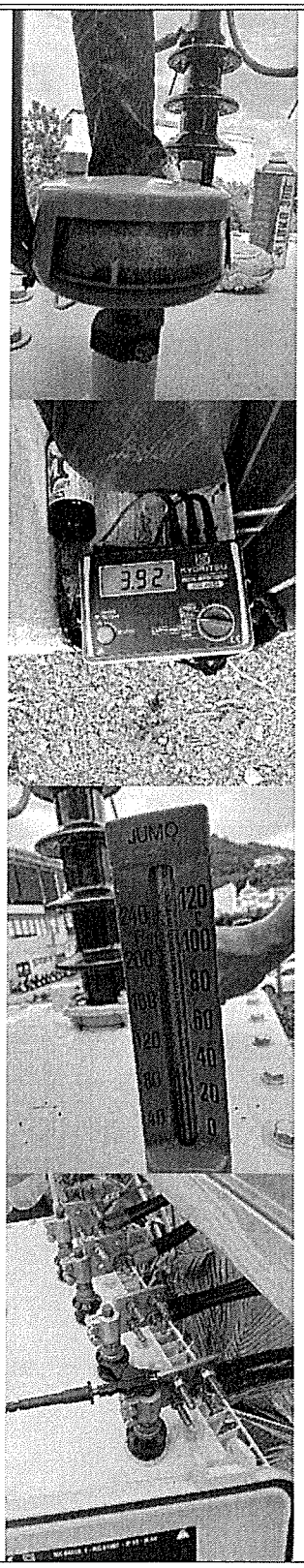
3.92
JUMO
120
100
80
60
40
20
0

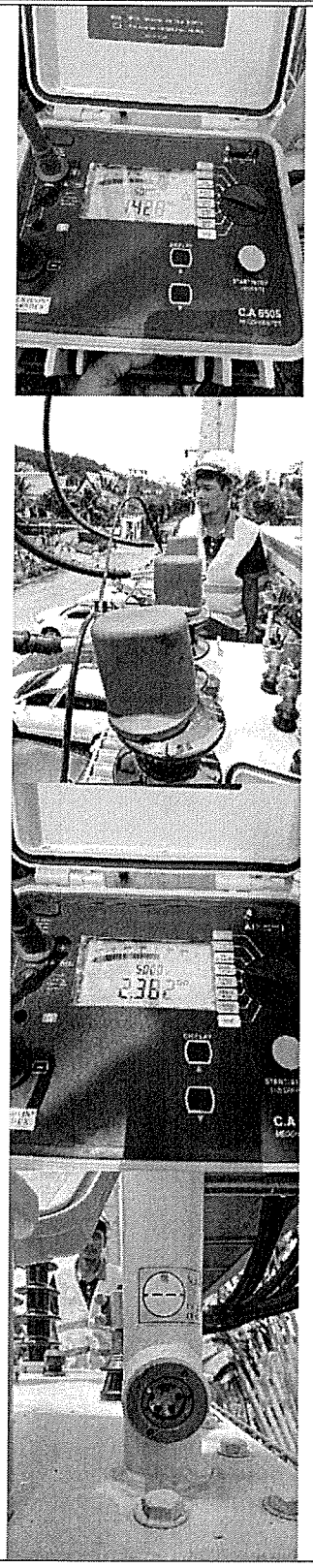
C.A 6505
2.36

	

Test sheets

Schneider Electric

FIELD INSPECTION AND TEST RECORD
DISTRIBUTION TRANSFORMER - OIL IMMERSED

OmniDirection

Project Ref.	:	STAY Wellbeing - PM2023	**Location.**	:	EE Substation
Site.	:	-	**Panel No.**	:	-
Customer.	:	RESORTLIFE CO.,LTD.	**Feeder Name.**	:	TR.1 (315)

TECHNICAL DATA

Manufacture	QTC		% impedance voltage	3.98%	
Type	Oil Immersed		Top oil temperature rise	60K	°c
Year of manufacture	2020		Winding temperature rise	-	°c
Standard	IEC 60076		Insulation class	A	
No. of Phase	3		Serial no.	63310403	
Frequency	50	Hz.			
Rated power	315	kVA.			
Type of cooling	ONAN				
Vector group	Dyn11				
Primary voltage	33000	kV.			
Primary current	5.51	A.			
Secondary voltage	400/230	V.			
Secondary current	454.66	A.			

Tap position	Rated Voltage (V)	
	Terminal : H1 H2 H3	Terminal : X1 X2 X3
1	34650	400/230
2	33825	
3	33000	
4	32175	
5	31350	

1. VISUAL INSPECTION AND FUNCTION TEST

	Checked	Remark
- Inspection physical and mechanical condition	☑	
- Inspection alignment and grounging	☑	
- Inspection winding temperature indicator	☐	N/A
- Inspection oil temperature indicator	☑	
- Inspection oil level indicator	☑	
- Inspection silica gel	☐	N/A
- Inspection oil leakage	☑	
- Inspection gasket	☑	
- Clean the unit and bushings	☑	
- Verify the control alarm and trip setting on temperature indicators are as specified	☐	N/A
- Verify that cooling fans operate	☐	N/A
- Verify tightness of accessible bolted electrical connections	☑	
- Verify that as-left tap connections are as specified	☑	
- Verify tap changer position	☑	
- Verify the presence of surge arresters	☑	

2. INSULATION RESISTANCE AND POLARIZATION INDEX MEASUREMENT

Test Instruments : Megger C.A 6505 , **Serial Number :** 837655

Test connection		Test voltage	Insulation resistance (GΩ) at any time (min)										PI = MΩ at 10 min. / MΩ at 1 min.
Positive	Negative	(Vdc)	1	2	3	4	5	6	7	8	9	10	
HV.	LV.	5000	2.88	2.63	2.47								
HV.	Gnd.	5000	2.38	2.35	1.42								
LV.	Gnd.	5000	N/A	N/A	N/A								

Humidity : % , Ambient Temperature : °c

[redacted]

Schneider Electric

FIELD INSPECTION AND TEST RECORD
DISTRIBUTION TRANSFORMER - OIL IMMERSED

OmniDirection

Project Ref.	:	STAY Wellbeing - PM2023	**Location.**	:	EE Substation
Site.	:	-	**Panel No.**	:	-
Customer.	:	RESORTLIFE CO.,LTD.	**Feeder Name.**	:	TR.1 (315)

3. TURN RATIO AND POLARITY MEASUREMENT

Test Instruments : _____ , **Serial Number :** _____

Tap position	Rated Ratio	Terminal : - : -			Terminal : - : -			Terminal : - : -		
		As found	% Error	Phase Dev.	As found	% Error	Phase Dev.	As found	% Error	Phase Dev.

Polarity : ☐ Correct ☐ Not correct

4. WINDING RESISTANCE MEASUREMENT

Test Instruments : _____ , **Serial Number :** _____

Side of Xfmr	Tap position	Terminal : -			Terminal : -			Terminal : -		
		Volt (V)	Amp (A)	R (Ω)	Volt (V)	Amp (A)	R (Ω)	Volt (V)	Amp (A)	R (Ω)
HV.	1.									
	2.									
	3.									
	4.									
	5.									
Side of Xfmr	Tap position	Terminal : -			Terminal : -			Terminal : -		
		Volt (mV)	Amp (A)	R (mΩ)	Volt (mV)	Amp (A)	R (mΩ)	Volt (mV)	Amp (A)	R (mΩ)
LV.	-									

5. EXCITATION CURRENT MEASUREMENT

Test Instruments : _____ , **Serial Number :** _____

Side of Xfmr	Tap position	Test Voltage (Vac)	Terminal : -		Terminal : -		Terminal : -	
			Voltage (V)	Current (mA.)	Voltage (V)	Current (mA.)	Voltage (V)	Current (mA.)
HV.	1.							
	2.							
	3.							
	4.							
	5.							
Side of Xfmr	Tap position	Test Voltage (Vac)	Terminal : -		Terminal : -		Terminal : -	
			Voltage (V)	Current (A.)	Voltage (V)	Current (A.)	Voltage (V)	Current (A.)
LV.	-							

[redacted]

Schneider Electric

FIELD INSPECTION AND TEST RECORD
DISTRIBUTION TRANSFORMER - OIL IMMERSED

OmniDirection

Project Ref.	:	STAY Wellbeing - PM2023	**Location.**	:	EE Substation
Site.	:	-	**Panel No.**	:	-
Customer.	:	RESORTLIFE CO.,LTD.	**Feeder Name.**	:	TR.1 (315)

6. OIL DIELECTRIC STRENGTH MEASUREMENT

Test Instruments : Megger OTS60PB , **Serial Number :** 101520004

Position of oil sample	Gap distance (mm)	Electrode shape	Breakdown voltage (kV)						
			1	2	3	4	5	6	AVG.
Main tank	2.54	Cylindrical	42.7	45.1	42.8	38.3	37.8	40.1	41.1

Humidity : - % , Ambient Temperature : - °c

Note: Use ASTM D877 standard for testing

7. MOISTURE CONTENT MEASUREMENT

Test Instruments : , **Serial Number :**

Position of oil sample	Moisture content (ppm)	
	Should be	As found
Main tank	Not more than 35	

Humidity : _____ % , Ambient Temperature : _____ °c

Note: Use IEEE C57.106 standard for testing

Test Method	Electrodes	Gap (mm.)	Oil Dielectric Strength (kV)	Result
ASTM D877-02	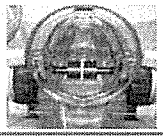	2.54	> 30	Good
			27 - 29	Fair
			21 - 26	Recondition
			< 20	Poor
IEC 60156		2.5	> 40	Good
			36 - 40	Fair
			30 - 35	Recondition
			< 30	Poor

Remark :

[redacted]

Schneider Electric

FIELD INSPECTION AND TEST RECORD
DISTRIBUTION TRANSFORMER - OIL IMMERSED

OmniDirection

Project Ref.	:	STAY Wellbeing - PM2023	Location.	:	EE Substation
Site.	:	-	Panel No.	:	-
Customer.	:	RESORTLIFE CO.,LTD.	Feeder Name.	:	TR.2 (1250)

TECHNICAL DATA

Manufacture	CHAROENCHAI		% impedance voltage	6.44	
Type	Oil Immersed		Top oil temperature rise	60K	°c
Year of manufacture	2019		Winding temperature rise	-	°c
Standard	-		Insulation class	A	
No. of Phase	3		Serial no.	GB257589	
Frequency	50	Hz.			
Rated power	1250	kVA.			
Type of cooling	KNAN				
Vector group	Dyn11				
Primary voltage	33000	kV.			
Primary current	21.87	A.			
Secondary voltage	400/230	V.			
Secondary current	1804.22	A.			

Tap position	Rated Voltage (V)	
	Terminal : H1 H2 H3	Terminal : X1 X2 X3
1	34650	400/230
2	33825	
3	33000	
4	32175	
5	31350	

1. VISUAL INSPECTION AND FUNCTION TEST

	Checked	Remark
- Inspection physical and mechanical condition	☑	
- Inspection alignment and grounging	☑	
- Inspection winding temperature indicator	☐	N/A
- Inspection oil temperature indicator	☑	
- Inspection oil level indicator	☑	
- Inspection silica gel	☐	N/A
- Inspection oil leakage	☑	
- Inspection gasket	☑	
- Clean the unit and bushings	☑	
- Verify the control alarm and trip setting on temperature indicators are as specified	☐	N/A
- Verify that cooling fans operate	☐	N/A
- Verify tightness of accessible bolted electrical connections	☑	
- Verify that as-left tap connections are as specified	☑	
- Verify tap changer position	☑	
- Verify the presence of surge arresters	☑	

2. INSULATION RESISTANCE AND POLARIZATION INDEX MEASUREMENT

Test Instruments : Megger C.A 6505 , **Serial Number :** 837655

Test connection		Test voltage	Insulation resistance (GΩ) at any time (min)										PI = MΩ at 10 min. / MΩ at 1 min.
Positive	Negative	(Vdc)	1	2	3	4	5	6	7	8	9	10	
HV.	LV.	5000	1.25	1.13	1.1								
LV.	Gnd.	5000	1.33	1.34	1.08								
HV.	Gnd.	5000	N/A	N/A	N/A								

Humidity : % , Ambient Temperature : °c

Responsibility	Tested by	Approved by	Witnessed By
	[redacted]		

Schneider Electric

FIELD INSPECTION AND TEST RECORD
DISTRIBUTION TRANSFORMER - OIL IMMERSED

OmniDirection

Project Ref. :	STAY Wellbeing - PM2023	**Location.** :	EE Substation
Site. :	-	**Panel No.** :	-
Customer. :	RESORTLIFE CO.,LTD.	**Feeder Name.** :	TR.2 (1250)

3. TURN RATIO AND POLARITY MEASUREMENT

Test Instruments : _____ , **Serial Number :** _____

Tap position	Rated Ratio	Terminal : - : -			Terminal : - : -			Terminal : - : -		
		As found	% Error	Phase Dev.	As found	% Error	Phase Dev.	As found	% Error	Phase Dev.

Polarity : ☐ Correct ☐ Not correct

4. WINDING RESISTANCE MEASUREMENT

Test Instruments : _____ , **Serial Number :** _____

Side of Xfmr	Tap position	Terminal : -			Terminal : -			Terminal : -		
		Volt (V)	Amp (A)	R (Ω)	Volt (V)	Amp (A)	R (Ω)	Volt (V)	Amp (A)	R (Ω)
HV.	1.									
	2.									
	3.									
	4.									
	5.									
Side of Xfmr	Tap position	Terminal : -			Terminal : -			Terminal : -		
		Volt (mV)	Amp (A)	R (mΩ)	Volt (mV)	Amp (A)	R (mΩ)	Volt (mV)	Amp (A)	R (mΩ)
LV.	-									

5. EXCITATION CURRENT MEASUREMENT

Test Instruments : _____ , **Serial Number :** _____

Side of Xfmr	Tap position	Test Voltage (Vac)	Terminal : -		Terminal : -		Terminal : -	
			Voltage (V)	Current (mA.)	Voltage (V)	Current (mA.)	Voltage (V)	Current (mA.)
HV.	1.							
	2.							
	3.							
	4.							
	5.							
Side of Xfmr	Tap position	Test Voltage (Vac)	Terminal : -		Terminal : -		Terminal : -	
			Voltage (V)	Current (A.)	Voltage (V)	Current (A.)	Voltage (V)	Current (A.)
LV.	-							

[redacted]			
Date	**31/9/2023**	**31/9/2023**	

Schneider Electric

FIELD INSPECTION AND TEST RECORD
DISTRIBUTION TRANSFORMER - OIL IMMERSED

OmniDirection

Project Ref.	:	STAY Wellbeing - PM2023	**Location.**	:	EE Substation
Site.	:	-	**Panel No.**	:	-
Customer.	:	RESORTLIFE CO.,LTD.	**Feeder Name.**	:	TR.2 (1250)

6. OIL DIELECTRIC STRENGTH MEASUREMENT

Test Instruments : Megger OTS60PB , **Serial Number :** 101520004

Position of oil sample	Gap distance (mm)	Electrode shape	Breakdown voltage (kV)						
			1	2	3	4	5	6.0	AVG.
Main tank	2.54	Cylindrical	6.4	5.5	7.1	8.5	9.5	13.3	8.4

Humidity : - % , Ambient Temperature : - °c

Note: Use ASTM D877 standard for testing

7. MOISTURE CONTENT MEASUREMENT

Test Instruments : , **Serial Number :**

Position of oil sample	Moisture content (ppm)	
	Should be	As found
Main tank	Not more than 35	

Humidity : _____ % , Ambient Temperature : _____ °c

Note: Use IEEE C57.106 standard for testing

Test Method	Electrodes	Gap (mm.)	Oil Dielectric Strength (kV)	Result
ASTM D877-02	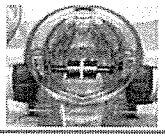	2.54	> 30	Good
			27 - 29	Fair
			21 - 26	Recondition
			< 20	Poor
IEC 60156		2.5	> 40	Good
			36 - 40	Fair
			30 - 35	Recondition
			< 30	Poor

Remark : ผลทดสอบค่าน้ำมันหม้อแปลงต่ำกว่ามาตรฐาน ควรทำการกรองหรือเปลี่ยนน้ำมันหม้อแปลงใหม่

[redacted]

เอกสารแนบที่ 14

รายงานการซ้อมอพยพหนีไฟ

ที่ ภก ๕๒๗๐๑/๓๖๑๗

สำนักงานเทศบาลตำบลรัษฎา

ถนนรัษฎานุสรณ์ ภก ๘๓๐๐๐

๒๕ สิงหาคม ๒๕๖๖

เรื่อง รายงานผลการฝึกซ้อมดับเพลิงและฝึกซ้อมอพยพหนีไฟ

เรียน สวัสดิการและคุ้มครองแรงงานจังหวัดภูเก็ต/ผู้อำนวยการสำนักความปลอดภัยแรงงาน

สิ่งที่ส่งมาด้วย ๑. รายงานผลการฝึกซ้อมดับเพลิงและฝึกซ้อมอพยพหนีไฟ จำนวน ๑ ฉบับ
๒. รายชื่อผู้เข้ารับการฝึกอบรมฯ และภาพถ่าย จำนวน ๑ ชุด

ตามที่ งานป้องกันและบรรเทาสาธารณภัย เทศบาลตำบลรัษฎา ได้ดำเนินการฝึกซ้อมดับเพลิงและฝึกซ้อมอพยพหนีไฟ ให้แก่ บริษัท รีสอร์ทไลฟ์ จำกัด สาขาภูเก็ต (โรงแรมสเตย์ เวลบีอิ้ง แอนด์ ไลฟ์ สไตล์ รีสอร์ท) ตั้งอยู่เลขที่ ๕๖/๘๐ หมู่ที่ ๔ ตำบลราไวย์ อำเภอเมือง จังหวัดภูเก็ต เมื่อวันที่ ๑๗ สิงหาคม ๒๕๖๖ นั้น

ในการนี้ เทศบาลตำบลรัษฎา ขอรายงานผลการฝึกซ้อมดับเพลิงและฝึกซ้อมอพยพหนีไฟดังกล่าว รายละเอียดตามสิ่งที่ส่งมาด้วย

จึงเรียนมาเพื่อโปรดทราบ

ขอแสดงความนับถือ

(นายภาวัต ศุภสุวรรณ)
รองนายกเทศมนตรี ปฏิบัติราชการแทน
นายกเทศมนตรีตำบลรัษฎา

ได้รับเอกสารแล้ว

(นายกัมพล พักเง้า)
นักวิชาการแรงงานชำนาญการ
วันที่ 7 ก.ย. 66

งานป้องกันและบรรเทาสาธารณภัย
ฝ่ายปกครอง สำนักปลัดเทศบาล
โทร ๐๗๖ - ๕๒๕๗๘๕
โทรสาร ๐๗๖ - ๕๒๕๗๘๘
จดหมายอิเล็กทรอนิกส์:admin@rasada.go.th

"ซื่อสัตย์ สุจริต มุ่งสัมฤทธิ์ของงาน ยึดมั่นมาตรฐาน บริการด้วยใจเป็นธรรม"

รายงานผลการฝึกซ้อมดับเพลิงและฝึกซ้อมอพยพหนีไฟ

ชื่อหน่วยงานที่ได้รับใบอนุญาต เทศบาลตำบลรัษฎา

หมายเลขใบอนุญาต ดพฝ.-ร ๒๔๔ หมดอายุ ๒๕ ตุลาคม ๒๕๖๗

อ้างถึงหนังสือแจ้งการฝึกอบรม เลขที่ กก ๕๒๗๐๑/๓๖๓ ลงวันที่ ๔ สิงหาคม ๒๕๖๖

ส่วนที่ ๑ รายงานการฝึกอบรม

๑. ข้อมูลสถานประกอบกิจการที่เข้ารับการฝึกอบรม

ชื่อสถานประกอบกิจการ บริษัท รีสอร์ทไลท์ จำกัด สาขา ภูเก็ต

ประเภทกิจการ โรงแรม

เลขที่ 56/90 หมู่ที่ 4 ซอย - ถนน -

ตำบล/แขวง ราไวย์ อำเภอ/แขวง เมือง จังหวัด ภูเก็ต

โทรศัพท์ 076-363250 โทรสาร -

๒. วัน เดือน ปี ที่ฝึกอบรม ๑๗ สิงหาคม ๒๕๖๖.

๓. จำนวนผู้เข้ารับการฝึกซ้อมดับเพลิง 196 คน หญิง 104 คน ชาย 92 คน

๔. จำนวนผู้เข้ารับการฝึกซ้อมอพยพหนีไฟ 196 คน หญิง 104 คน ชาย 92 คน

๕. ระยะเวลาในการฝึกซ้อมอพยพหนีไฟ 3 นาที

(เริ่มตั้งแต่สัญญาณอพยพหนีไฟดังขึ้น จนถึงคนสุดท้ายมาถึงจุดรวมพล)

๖. ชื่อวิทยากรผู้ดำเนินการฝึกซ้อมดับเพลิงและฝึกซ้อมอพยพหนีไฟ

[redacted]

ส่

TRAINING COURSE :	Fire Evacuation
DATE :	Thursday, 18 August 2023
TIME :	13:00hrs. - 17.00hrs.
VENUE :	Stay Wellbeing & Lifestyle Resort
TRAINER'S NAME :	Ratchada Municipal
TOTAL HOUR (S) :	4 hours

STAY
Wellbeing & Lifestyle Resort

[redacted]

TRAINING COURSE : Fire Evacuation
DATE : Thursday, 18 August 2023
TIME : 13.00 - 014.00hrs.
VENUE : Stay Wellbeing & Lifestyle Resort
TRAINER'S NAME : Rathnada Municipal
TOTAL HOUR (S) : 1 hours.

STAY
Wellbeing & Lifestyle Resort

[redacted]

TRAINING COURSE : Fire Evacuation
DATE : Thursday, 14 August 2023
TIME : 13.00 - 17.00 PM.
VENUE : Stay Wellbeing & Lifestyle Resort
TRAINER'S NAME : Rakhada Municipal
TOTAL HOUR (S) : 4 hours.

STAY
Wellbeing & Lifestyle Resort

[redacted]

TRAINING COURSE : Fire Evaccation.
DATE : Thursday, 19 August 2023
TIME : 13.00 - 17.00 hrs.
VENUE : Stay Wellbeing & Lifestyle Resort.
TRAINER'S NAME : Rathnada Munasinghe
TOTAL HOUR (S) : 4 hours.

STAY
Wellbeing & Lifestyle Resort

[redacted]

TRAINING COURSE : Fire Evacuation.
DATE : Thursday. 14 Aug 2023
TIME : 13 pm - 14. pm
VENUE : Stay Wellbeing & Lifestyle Resort.
TRAINER'S NAME : Rattchada Municipal
TOTAL HOUR (S) : 4 hours.

STAY
Wellbeing & Lifestyle Resort

[redacted]

TRAINING COURSE : Fire Evacuation.
DATE : Thursday. 18 Aug 2023
TIME : 13.PM – 17.PM
VENUE : Stay wellbeing & Lifestyle Resort
TRAINER'S NAME : Rathnada Municipal.
TOTAL HOUR (S) : 4 hours

STAY
Wellbeing & Lifestyle Resort

[redacted]

TRAINING COURSE : Fire Evacuation
DATE : Thursday, 19 Aug 2023
TIME : 13.PM - 17.PM
VENUE : Stay Wellbeing & Lifestyle Resort
TRAINER'S NAME : Patichda Municipal
TOTAL HOUR (S) : 4 hours

STAY
Wellbeing & Lifestyle Resort

[redacted]

TRAINING COURSE : Fire Evaccation
DATE : Thursday, 19 August 2023
TIME : 13.pm - 04 pm
VENUE : Stay Wellbeing & Lifestyle Resort
TRAINER'S NAME : Batangas Municipal
TOTAL HOUR (S) : 6hours

STAY
Wellbeing & Lifestyle Resort

[redacted]

TRAINING COURSE : Fire Evacuation.
DATE : Thursday, 18 Aug 2023
TIME : 13.PM - 17.PM.
VENUE : Stay Wellbeing & Lifestyle Resort.
TRAINER'S NAME : Rathda. Munidipal
TOTAL HOUR (S) : 4 hours.

STAY
Wellbeing & Lifestyle Resort

[redacted]

22					
23					
24					
25					
26					
27					
28					
29					
30					

TRAINER : ..... SIGNATURE : .....

TRAINING COURSE : Fire Evacuation
DATE : Thursday, 18 Aug 2023
TIME : 13.00 hrs. - 17.00 hrs.
VENUE : Stay Wellbeing & Lifestyle Resort
TRAINER'S NAME : Patchada Municipal
TOTAL HOUR (S) : 4 hours.

STAY
Wellbeing & Lifestyle Resort

[redacted]

TRAINER : ..... SIGNATURE : .....

เลขทะเบียนวุฒิบัตร ฝ. ๑๖/๒๕๖๖

เทศบาลตำบลรัษฎา

ได้รับใบอนุญาตจากกรมสวัสดิการคุ้มครองแรงงาน ใบอนุญาตเลขที่ ดพฝ.-ร ๒๔๔

ขอรับรองว่า

บริษัท รีสอร์ทไลฟ์ จำกัด สาขาภูเก็ต (โรงแรมสเตย์ เวลบีอิ้ง แอนด์ ไลฟ์ สไตล์ รีสอร์ท)

ตั้งอยู่เลขที่ ๕๖/๘๐ หมู่ที่ ๔ ถนน - ตำบล ราไวย์ อำเภอ เมือง จังหวัด ภูเก็ต

ได้ดำเนินการฝึกซ้อมดับเพลิงและฝึกซ้อมอพยพหนีไฟ

ตามกฎกระทรวงกำหนดมาตรฐานในการบริหาร จัดการ และดำเนินการด้านความปลอดภัย อาชีวอนามัย และสภาพแวดล้อมในการทำงานเกี่ยวกับการป้องกันและระงับอัคคีภัย พ.ศ. ๒๕๕๕ ลงวันที่ ๗ ธันวาคม พ.ศ. ๒๕๕๕

เมื่อวันที่ ๑๗ สิงหาคม ๒๕๖๖ มีผู้เข้ารับการฝึกซ้อม ๑๙๖ คน

ให้ไว้ ณ วันที่ ๒๕ สิงหาคม ๒๕๖๖

.....

(นายภาวัต ศุภสุวรรณ)

รองนายกเทศมนตรี ปฏิบัติราชการแทน

นายกเทศมนตรีตำบลรัษฎา